

**Agenzia del Territorio  
CATASTO FABBRICATI**  
Ufficio provinciale di  
Sassari

Dichiarazione protocollo n. SS0324133 del 12/12/2011  
Planimetria di u.i.v. in Comune di Olbia  
Via Olbia

civ. SNC

Identificativi Catastali:  
Sezione: 32  
Foglio: 32  
Particella: 1683  
Subalterno: 488

Compilata da:  
Arzena Mario  
Iscritto all'albo:  
Geometri  
Prov. Sassari

N. 02889

Scala 1: 500

PIANO TERRA

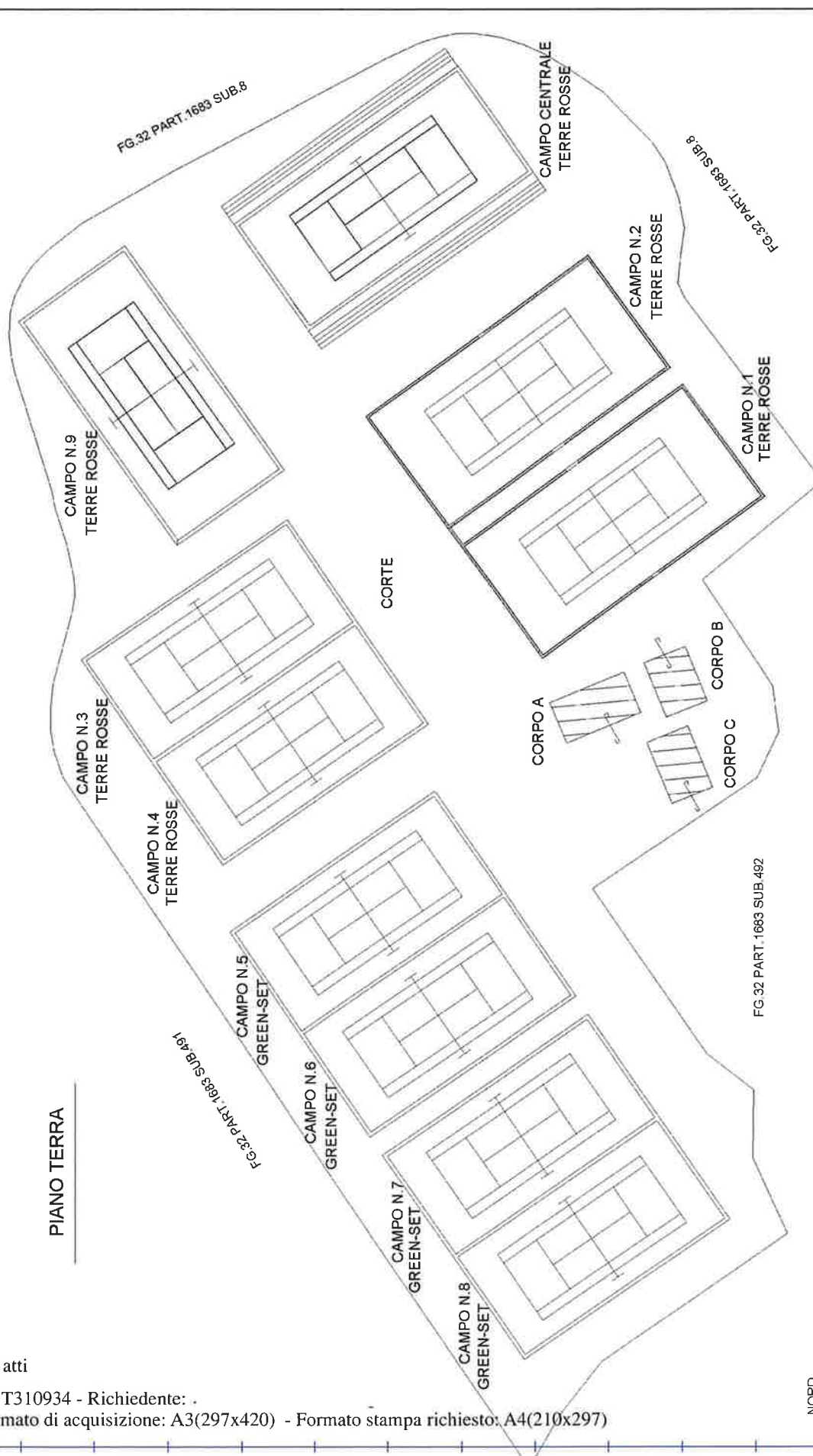

Ultima planimetria in atti

Data: 04/07/2017

n. T310934 - Richiedente: I

Totale schede: 2

Formato di acquisizione: A3(297x420) - Formato stampa richiesto: A4(210x297)

Dichiarazione protocollo n. SS0324133 del 12/12/2011

**Agenzia del Territorio  
CATASTO FABBRICATI  
Ufficio Provinciale di  
Sassari**

Planimetria di u.i.u. in Comune di Olbia

Via Olbia

civ. SNC

Identificativi Catastali:

Sezione:  
Foglio: 32  
Particella: 1683  
Subalterno: 488

Compilata da:  
Azzena Mario

Iscritto all'albo:  
Geometri

Prov. Sassari

N. 02889

Scheda n. 2

Scala 1:200

TENNIS ACADEMY - CORPO A

H.=2.70

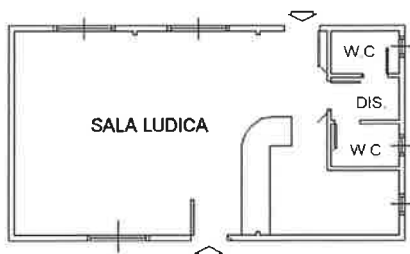

TENNIS ACADEMY - CORPO B

H.=2.70

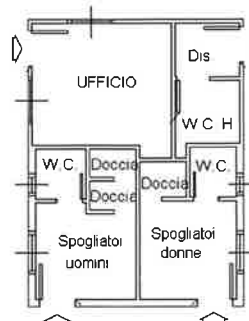

TENNIS ACADEMY - CORPO C

H.=2.70

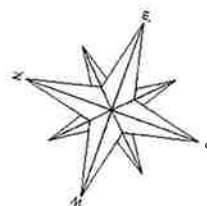
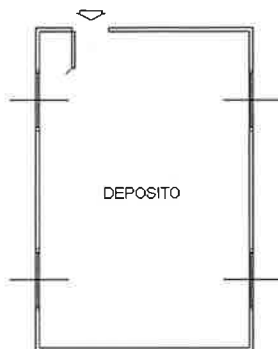

Catasto dei Fabbricati - Situazione al 04/07/2017 - Comune di OLBIA (G015) - < Foglio: 32 - Particella: 1683 - Subalterno: 488 >  
VIA OLBIA SNC piano: T;

Ultima planimetria in atti

Data: 04/07/2017 - n. T310934 - Richiedente: :

Totale schede: 2 - Formato di acquisizione: A4(210x297) - Formato stampa richiesto: A4(210x297)